

## AS15 – démarrage et suivi des chantiers techniques (amélioration de la qualité)

<b>objectif</b>	aider à l'organisation des chantiers
<b>prérequis</b>	AS01 et AS02
<b>durée</b>	à convenir avec l'entreprise
<b>public</b>	techniciens, commerciaux, encadrement technique
<b>contenu</b>	<input checked="" type="checkbox"/> préparation du chantier <input checked="" type="checkbox"/> démarrage du chantier <input checked="" type="checkbox"/> organisation du travail <input checked="" type="checkbox"/> fin de chantier

### extrait des supports de formation

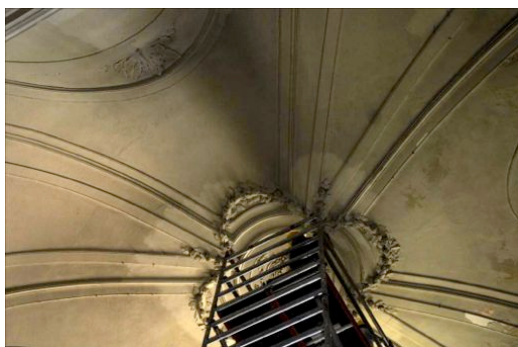

*prévoir les produits adéquats*



*organiser le travail*

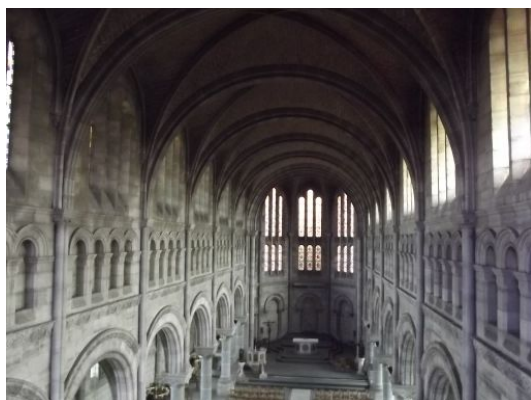

*prévoir la logistique*



*démarrer le chantier*

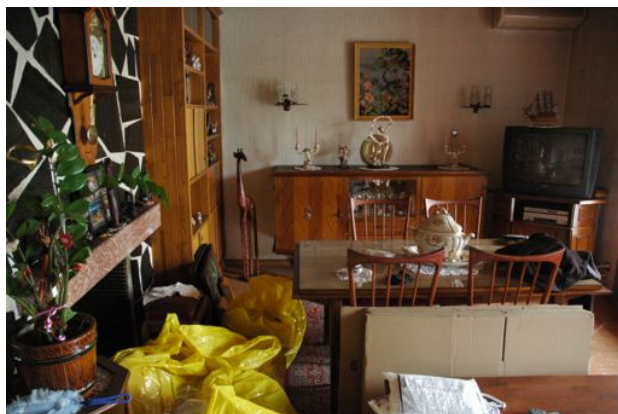

*prévoir la logistique*



*prévoir le matériel (ici : démontage)*