

AS13 – sécurité du travail en sauvetage après sinistre

objectif	sensibiliser aux aspects spécifiques de la sécurité du travail concernant les produits, matériels et techniques utilisés en sauvetage après sinistre
prérequis	AS01 et AS02
durée	3 journées de 7 heures
public	techniciens, encadrement technique, commerciaux
contenu	<ul style="list-style-type: none"> <input checked="" type="checkbox"/> rappel des conditions de travail <input checked="" type="checkbox"/> identification des risques d'après les situations vécues <input checked="" type="checkbox"/> acteurs de la prévention et de la sécurité <input checked="" type="checkbox"/> mots clés de la prévention <input checked="" type="checkbox"/> risques d'origine chimiques <input checked="" type="checkbox"/> moyens de protection <input checked="" type="checkbox"/> risques liés à la manutention et aux déplacements <input checked="" type="checkbox"/> risques liés au travail en hauteur <input checked="" type="checkbox"/> risque d'origine biologique <input checked="" type="checkbox"/> risques liés au bruit <input checked="" type="checkbox"/> risques électriques <input checked="" type="checkbox"/> P.H.S. <input checked="" type="checkbox"/> gestion du stress <input checked="" type="checkbox"/> étude de cas sur photos <input checked="" type="checkbox"/> contrôle des connaissances

extrait des supports de formation



danger des produits



sécurité sur chantier



travail en hauteur



E.P.I.

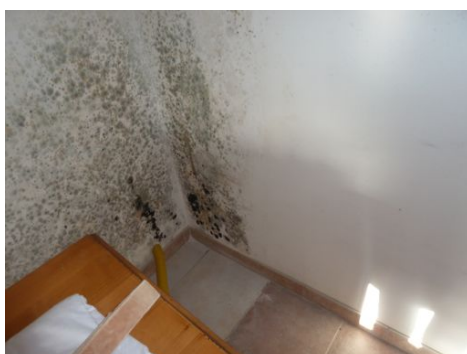

risque biologique



mise en sécurité du site